



# Het Zijper Landschap

Beschermen van de menselijke belevingswaarde van onze leefomgeving

Postbus 8 1755 ZG Petten  
NL12 INGB 0007 7238 17

[www.hzl.nl](http://www.hzl.nl)  
0226 381287

## Een Goed en Fijn 2018

### Vlotbrug

Gedeputeerde Staten van Noord-Holland hebben in oktober 2017 besloten af te zien van een nieuwe vaste oeververbinding bij Burgervlotbrug.



De vlotbruggen van Zijpe zijn sinds de opening van het kanaal in 1824 in bedrijf. Wij hopen dat deze karakteristieke historische bruggen nog lang in

goede staat behouden blijven.

### Zonneweiden

In de gemeente Schagen komen nu aanvragen op tafel voor het oprichten van energiecentrales in het vlakke polderlandschap. De energiecentrales worden gevormd door duizenden zonnepanelen, in zadeldak vorm, achter elkaar in het land te zetten.

Deze bouwsels krijgen een hoogte van 1,2 meter tot 1,5 meter. De gemeente beweert dat de centrales binnen het huidige bestemmingsplan geoorloofd zijn. Het zijn zogenaamd "bouwwerken, geen gebouw zijnde" en dan mag het.

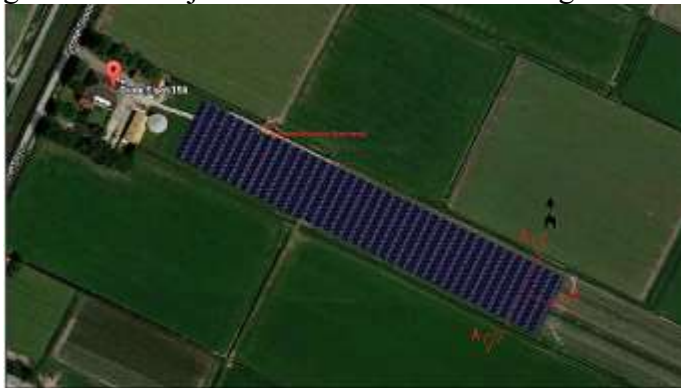

Op deze manier worden vele hectares land bedekt, dit tegen de zin van HZL en LTO-Nederland. Ook de provincie Noord-Holland wil de karakteristieke openheid van het landschap behouden en de economische (agrarische) structuur van het landelijk gebied zo min mogelijk aantasten. De gemeente beweert geen boodschap te hebben aan de provinciale regels omdat het volgens het bestemmingsplan mag.

### Kustpact

De tweedekamercommissie Infrastructuur en Milieu hield op 5 oktober 2017 een hoorzitting over het Kustpact. Een achttal kamerleden van diverse partijen stelden vragen aan de betrokken organisaties.



Ook HZL was in de gelegenheid haar standpunt toe te lichten. Met nadruk werd door haar voorzitter gewezen op het juist toepassen van de Habitatrictlijn in de Natura2000 gebieden. In het verleden werd geen rekening gehouden met de invloed van stikstof op de biodiversiteit in de duinen. Dit gemis kan alsnog goedgeemaakt worden omdat de provincie voor al die plannen nog een vergunning in het kader van de Wet-natuurbescherming moet afgeven.

### Polder B

In september 2017 heeft HZL de gedeputeerde voor Natuur en Landschap, de heer Adnan Tekin, per brief gevraagd de polder B tussen Burgerbrug en Sint Maartensbrug aan te merken als weidevogelleefgebied. Wij kregen per mail als antwoord dat ons verzoek niet wordt gehonoreerd. Dit doordat het gebied niet voldoet aan de criteria zoals aantallen, dichtheden en soorten vogels.

De andere polders tussen Ruigeweg en Westfriese dijk hebben wel de status van weidevogelleefgebied. Het lijkt ons sterk dat deze polders wel aan de criteria voldoen.

### Contributie 2018

Om kosten te besparen krijgt u **geen** acceptgiro toegestuurd. Wij verzoeken u dan ook zelf maatregelen te nemen om de jaarlijkse contributie te voldoen. U kunt minimaal €8 overmaken naar

NL 12 INGB 0007 7238 17

Met uw bijdrage steunt u ons werk tegen ongewenste ontwikkelingen in het Zijper landschap.

## De sluzen van Zijpe

De huidige Zijpe- en Hazepolder werd in 1597 definitief bedijkt, daarvoor was het een paar eeuwen een stroomgat, genaamd de Sipe. De polder was de basis voor de uiteindelijke gemeente Zijpe. Het dorp Petten was tot 1929 een zelfstandige gemeente, daarna ging het op in de gemeente Zijpe. De gemeente Callantsoog, die gevormd werd door Callantsoog, Abbestede en Grootte Keeten, was tot en met 1989 een zelfstandige gemeente, daarna voegde het zich bij de gemeente Zijpe.

Kort na de drooglegging ontstonden de eerste buurtschappen in de polder zoals Oudesluis, Schagerbrug, Sint Maartensbrug en Burgerbrug, verbonden door de Grote Sloot, die de polder in de lengte doorsneed.



De polder werd vanaf ca. 1600 door een twintigtal molens bemalen, het gebied werd hiertoe verkaveld in 20 delen. De molens maalden het water uit op de Grote Sloot die via de Grootte Sluys te Oudesluis werd gespuid op het toenmalige wad. De oudste sluis uit 1562 werd gemaakt van hout en in 1631 vervangen door een grotere sluis van steen, toen de grootste sluis van Europa.

De landen binnen de Oude Schoorlse Zeedijk konden hun water kwijt via de schutsluis op de Grote Sloot. Deze sluis te Zijpersluis heeft de naam Jacob Claesse sluis.



In 1825 werd het Noord-Hollands kanaal voltooid wat verandering bracht in de manier van spuien. De Oude Schoorlse Zeedijk bij Zijpersluis werd doorbroken. Noord-Holland boven het Noordzeekanaal kan nu het water spuien via Den Helder.



In 't Zand kwam een keersluis in het Noord-Hollands kanaal om het zoute water uit het noorden tegen te houden. Deze keersluis, in de Zijperdijk, werd omgebouwd tot een grote schutsluis, de Zijperschutsluis of Kolksluis, die met twee paar puntdeuren naar twee zijden het water kan keren.

De sluzen zijn provinciale monumenten, evenals de vlotbruggen.

## Strandzonerings

De provincie Noord-Holland heeft op 20 oktober 2017 het concept 'Strandzonerings' vrijgegeven voor commentaar. Dit betreft het strand vanaf de vloedlijn tot aan de duinvoet. Petten heeft een rode ster op de kaart gekregen. Dat wil zeggen dat er recreatieve bebouwing mag komen. Een concreet initiatief moet

te allen tijde getoetst worden en moet passen binnen wet- en regelgeving. Bij het smaller wordende strand zal ook de waterveiligheid een grote rol gaan spelen. Aan de vloedlijn moet een calamiteitenstrook van 10 meter beschikbaar blijven. Dit heeft tot gevolg dat er weinig plaats voor bouwwerken over blijft.



## Ammoniak

Ammoniak is een belangrijke voedingsstof voor planten. De uitvinding van kunstmest heeft ervoor gezorgd dat ammoniak op grote schaal voor de landbouw beschikbaar is. Dit is goed nieuws voor de oogsten in de landbouw, maar deze ruime beschikbaarheid geeft ook problemen omdat er dan ammoniak naar het milieu weg kan lekken. De ammoniak in de lucht is vrijwel altijd onbedoeld vrijgekomen uit mest;

zowel uit dierlijke mest als uit kunstmest. In het milieu tast een teveel aan ammoniak de kwaliteit van het grondwater en de vitaliteit en de biologische diversiteit van de natuur aan. De depositie van ammoniak, maar ook van stikstofoxiden, uit de lucht speelt een belangrijke rol bij de problemen met het beheer van natuurgebieden. Overmatige stikstofdepositie leidt tot eutrofiëring, ook wel vermesting genoemd. Het grootste deel van de stikstofdepositie in Nederland is afkomstig van Nederlandse bronnen van ammoniak. Deze depositie als gevolg van ammoniak is hoog, vooral door de omvangrijke veeteelt in Nederland.



## Algemene Ledenvergadering

Donderdag 22 februari 2018 om 20 uur

Dorps huis De Uijkijk

Sint Maartensbrug

1. Welkom
2. Verslag van de ledenvergadering van 16 februari 2016
3. Mededelingen
4. Jaarverslag 2017 door de secretaris
5. Verkiezing bestuursleden:  
Verkiezbaar: Mariska Zwaan
6. Financiën:  
Verslag kascommissie 2017  
Benoeming kascommissie 2018  
Voorstel contributie 2019: min. € 8,- per jaar.  
Begroting 2018
7. Beeldverslag van HZL-activiteiten in 2017
8. Rondvraag